2019年５月号

無事工事完了

某施設の経年劣化による受変電設備改修工事

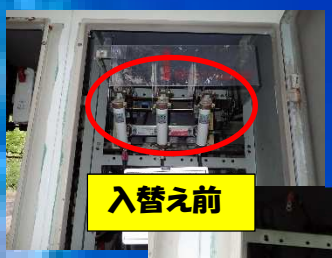
入替え前

入替え後

撤去状況

高圧交流負荷開閉器　取替え完了

入替え前

撤去状況

高圧コンデンサ取替え完了

入替え後

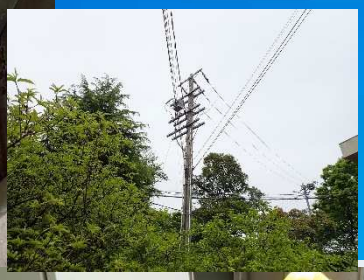

これで安全に
電気を使用できる
ようになって
よかったです。

取替完了後、試験中